

01. Planta Pavimento Térreo
1:50

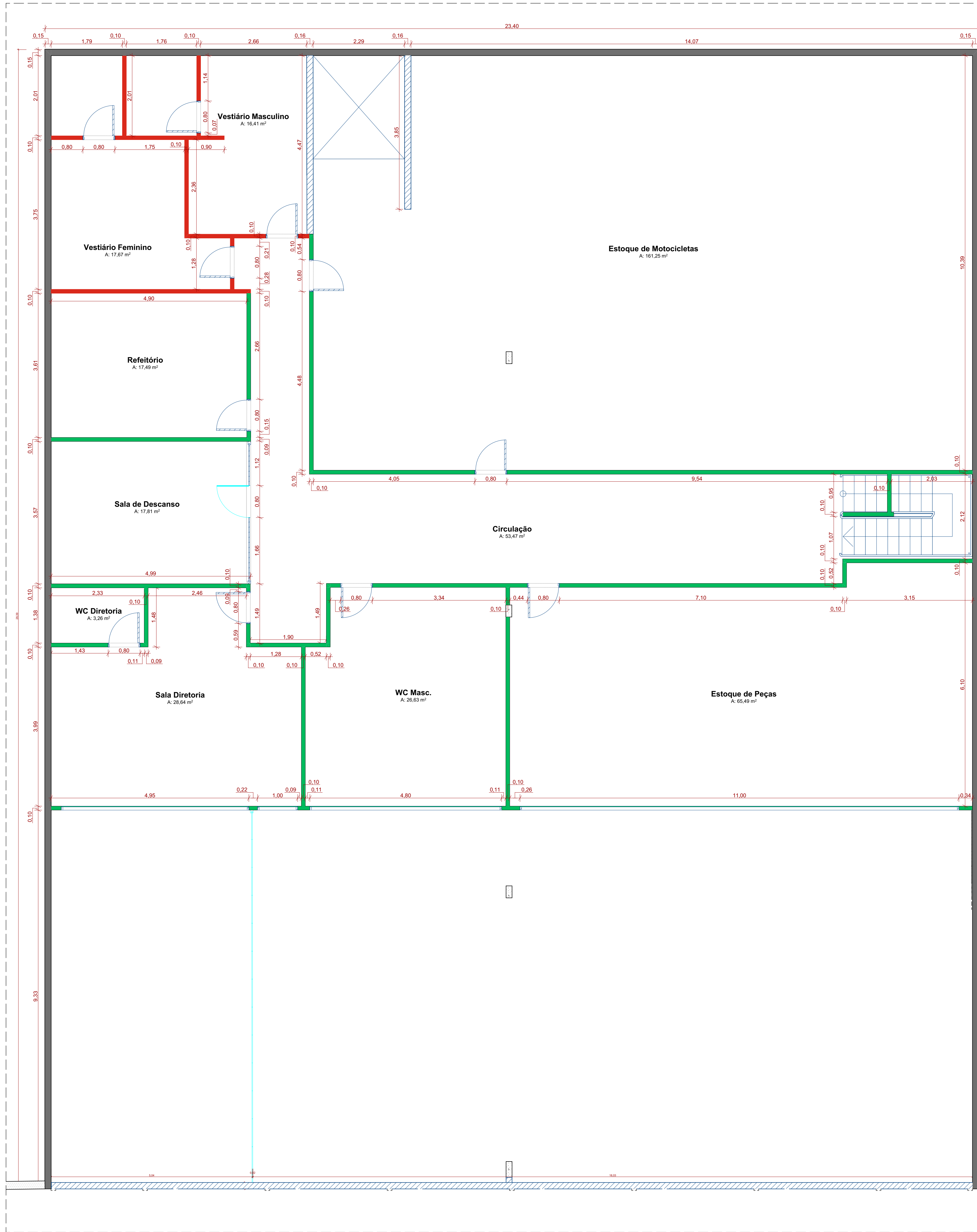



02. Planta Mezanino
1:50

RELAÇÃO DE PAREDES A CONSTRUIR				
DESCRIÇÃO	QUANTIDADE	ESPESSURA	ACABAMENTO	TOTAL
Alvenaria (Térreo)	28,62 m²	15 cm	Revestimento/pintura na cor branco	28,62 m²
Drywall (Térreo)	106,70 m²	10 cm	Revestimento/pintura na cor branco	394,71 m²
Drywall (Mezanino)	286,01 m²	10 cm	Revestimento/pintura na cor branco	41,18 m²
Madeira MDF (Térreo)	43,18 m²	05 cm	Revestimento/pintura na cor branco	

RELAÇÃO DE FECHAMENTOS A CONSTRUIR				
DESCRIÇÃO	QUANTIDADE	DIMENSÕES	ACABAMENTO	TOTAL
01 unidade	h:2,30 x 3,44 m		Perfil de alumínio com vidro temperado incolor 10 mm	
02 unidade	h:2,70 x 40,21 m		Perfil de alumínio com vidro temperado incolor 10 mm	248,34 m²
03 unidade	b:4,70 x 27,18 m		Perfil de alumínio com vidro temperado incolor 10 mm	

LEGENDA

 Alvenaria existente

 Alvenaria à demolir

 Alvenaria à construir

 Drywall à construir

 Drywall à construir (com Fechamento com placa RU)

 Fechamento em vidro a construir

- NOTAS**
- Conferir medidas no local. Medidas em metros.
 - Todos os contratados e subcontratados devem verificar atentamente todos os desenhos e especificações. Todas as medidas devem ser verificadas em obra e no caso de observada qualquer divergência, deve-se informar ao responsável indicado.
 - Caso algum dos acabamentos especificados encontre-se fora de linha ou não exista estoque suficiente para o fornecimento, deve-se, imediatamente, entrar em contato com representante desta para nova especificação.
 - Dimensões escritas têm prioridade sobre dimensões verificadas com escala. Quaisquer incompatibilidades devem ser informadas para serem tomadas as devidas providências.

REVISÃO	DATA	RESPONSÁVEL	DESCRIÇÃO